



*Actualización del Inventario
de Bienes y Derechos*

del

*Excmo. Ayuntamiento de
MONTTIXEVO*

Referido al

31 de Diciembre de 2016

Realizado por



Tomo I de I

Ayuntamiento de Montixelvo

Actualización del Inventario de Bienes y Derechos referido al 31 de Diciembre de 2016



Contenido



Ayuntamiento de Montitxelvo

Rectificación del Inventario de Bienes y Derechos

Referido al 31 de Diciembre de 2016

Contenido

Tomo I

Tabla de Contenido Total

Tabla de Contenidos del Inventario de Bienes del Ayuntamiento

Informe Final

Introducción

Resumen y Valoración del Inventario de Bienes

Determinación del Patrimonio Líquido

Resumen y correspondencia con el Grupo 2 del Inmovilizado

Resumen del estado de los Bienes Revertibles

Amortizaciones del Inmovilizado

Epígrafe 1º Bienes Inmuebles

Listado de Bienes Inmuebles por Nº de Inventario

Listado de Bienes Inmuebles por cuenta del P.G.C.P.

Fichas de Bienes Inmuebles

Listado de Fichas de Bienes Inmuebles con INCIDENCIAS

Epígrafe 7º Bienes Muebles no incluidos en otros epígrafes.

Listado numérico de Bienes por Nº de Inventario

Listado numérico de Bienes por Tipo de Bien

Listado numérico de Bienes por Ubicación/Dependencias

Listado numérico de Bienes por Cuenta del PGCP

Pasivos

Listado de pasivos (préstamos)

Ayuntamiento de Montixelvo

Actualización del Inventario de Bienes y Derechos referido al 31 de Diciembre de 2016



Informe Final



Ayuntamiento de Montitxelvo

Actualización del Inventario de Bienes y Derechos al 31 de Diciembre de 2016

Informe Final

Tabla de Contenido

INTRODUCCIÓN	2
VALORACIÓN DEL INVENTARIO AL 31 DE DICIEMBRE DE 2016	2
RESUMEN Y CORRESPONDENCIAS CON INMOVILIZADO	5
RESUMEN DEL ESTADO DE LOS BIENES REVERTIBLES	7
AMORTIZACIONES DEL INMOVILIZADO	8
COEFICIENTES DE AMORTIZACIÓN DEL INMOVILIZADO	8
DETALLE DE AMORTIZACIONES DEL INMOVILIZADO AL 31-12-2016	9
RESUMEN DE AMORTIZACIONES DEL INMOVILIZADO AL 31-12-2016	12



Ayuntamiento de Montitxelvo

Actualización del Inventario de Bienes y Derechos al 31 de Diciembre de 2016

Informe Final

Introducción

El presente LIBRO INVENTARIO de Bienes y Derechos del Excmo. Ayuntamiento de Montitxelvo, constituye un Anexo de Actualización del Inventario de Bienes y Derechos, referido al 31 de Diciembre de 2016.

Para la realización del mismo se ha partido del Inventario de Bienes existente, referido al 31 de Diciembre de 2015, realizado por la empresa G.S. LOCAL S.L. y aprobado por el Ayuntamiento de Montitxelvo, y se han actualizado las variaciones habidas durante el año 2016, tomando como base de partida las cuentas del Inmovilizado del Grupo 2 de la Contabilidad General y la información facilitada por los responsables municipales sobre cambios habidos en el periodo de actualización.

Los bienes y derechos que lo conforman se presentan agrupados en los Epígrafes que determina el **Reglamento de Bienes de las Entidades Locales, Real Decreto 1372/1986 de 13 de junio**. En su preparación se han seguido los criterios establecidos en el citado Reglamento y en las normas expuestas en la **Orden HAP/1781/2013**, de 20 de septiembre, por la que se aprueba *la Instrucción del modelo normal de contabilidad local*.

Se han creado las correspondientes fichas de los bienes inmuebles de titularidad municipal que han experimentado una actualización y se han creado listados de todos los bienes muebles no incluidos en otros epígrafes y recogidos en el Epígrafe 7º, tanto por dependencias donde se encuentran, como por tipo de bien y por número de cuenta del Plan General de Contabilidad Pública (PGCP), para facilitar así su control e identificación, junto con las fotografías realizadas de cada tipo de bien.

Se adjunta además un CD con la Base de Datos del Inventario en formato ACCESS 2007 y los ficheros PDF correspondientes a las impresiones de la Actualización.

También se adjunta en él mismo una carpeta de RECOPIACIÓN donde se encuentran los ficheros PDF con la recopilación del Inventario realizada desde 2010 y actualizada al 31 de Diciembre de 2016.

Valoración del Inventario al 31 de Diciembre de 2016

A continuación se muestra el resumen por epígrafes, de la variación del Inventario ocurrida durante el periodo de actualización y la Valoración Total del Inventario de Bienes y Derechos del Ayuntamiento de Montitxelvo y el valor total del Pasivo, para así obtener el Patrimonio Neto referido a fecha 31 de Diciembre de 2016



Ayuntamiento de Montixelvo

Actualización del Inventario de Bienes y Derechos al 31 de Diciembre de 2016

Informe Final

Inventario General de Bienes y Derechos	31/12/2015	Var-2016	31/12/2016
Epígrafe 1: INMUEBLES	9.938.295,36 €	113.267,83 €	10.051.563,19 €
Patrimoniales	6.213.141,38 €	0,00 €	6.213.141,38 €
Urbana	0,00 €	0,00 €	0,00 €
Rústica	6.213.141,38 €	0,00 €	6.213.141,38 €
Dominio Público	3.725.153,98 €	113.267,83 €	3.838.421,81 €
Urbana	3.359.836,20 €	107.499,56 €	3.467.335,76 €
Rústica	365.317,78 €	5.768,27 €	371.086,05 €
Epígrafe 2: DERECHOS REALES	0,00 €	0,00 €	0,00 €
Epígrafe 3: MUEBLES DE CARÁCTER HISTÓRICO	0,00 €	0,00 €	0,00 €
Epígrafe 4: VALORES MOBILIARIOS, CRÉDITOS Y DERECHOS DE CARÁCTER PERSONAL	0,00 €	0,00 €	0,00 €
Epígrafe 5: VEHÍCULOS	13.771,55 €	0,00 €	13.771,55 €
Epígrafe 6 SEMOVIENTES	0,00 €	0,00 €	0,00 €
Epígrafe 7: MUEBLES NO INCL. EN OTROS EPÍGRAFES	500.945,23 €	881,00 €	501.826,23 €
PATRIMONIO MUNICIPAL DEL SUELO (P.M.S.)	0,00 €	0,00 €	0,00 €
	10.453.012,14 €	114.148,83 €	10.567.160,97 €



Ayuntamiento de Montixelvo

Actualización del Inventario de Bienes y Derechos al 31 de Diciembre de 2016

Informe Final

Patrimonio Líquido	31/12/2015	Var-2016	31/12/2016
Activos			
Epígrafe 1: INMUEBLES	9.938.295,36 €	113.267,83 €	10.051.563,19 €
Epígrafe 2: DERECHOS REALES	0,00 €	0,00 €	0,00 €
Epígrafe 3: MUEBLES DE CARÁCTER HISTÓRICO	0,00 €	0,00 €	0,00 €
Epígrafe 4: VALORES MOBILIARIOS, CRÉDITOS Y DERECHOS PERSONALES	0,00 €	0,00 €	0,00 €
Epígrafe 5: VEHÍCULOS	13.771,55 €	0,00 €	13.771,55 €
Epígrafe 6 SEMOVIENTES	0,00 €	0,00 €	0,00 €
Epígrafe 7: MUEBLES NO INCL. EN OTROS EPÍGRAFES	500.945,23 €	881,00 €	501.826,23 €
PATRIMONIO MUNICIPAL DEL SUELO (P.M.S.)	0,00 €	0,00 €	0,00 €
Epígrafe 8: BIENES Y DERECHOS REVERTIBLES	0,00 €	0,00 €	0,00 €
Total Activos	10.453.012,14 €	114.148,83 €	10.567.160,97 €
Pasivos			
Pasivos	76.611,46 €	-19.344,73 €	57.266,73 €
Patrimonio NETO	31/12/2015	Var-2016	31/12/2016
PATRIMONIO NETO = Activos - Pasivos:	10.376.400,68 €	133.493,56 €	10.509.894,24 €



Ayuntamiento de Montixelvo

Actualización del Inventario de Bienes y Derechos al 31 de Diciembre de 2016

Informe Final

Resumen y correspondencias con el Grupo 2 del Inmovilizado

Cta. Subdiv	Grupo 2 ACTIVO NO CORRIENTE	31/12/2015	Var-2016	31/12/2016
20	INMOVILIZACIONES INTANGIBLES			
206	Aplicaciones informáticas	14.105,14 €	- €	14.105,14 €
	SUBTOTAL CUENTA	14.105,14 €	0,00 €	14.105,14 €
21	INMOVILIZACIONES MATERIALES			
210	Terrenos y bienes naturales (Rústicos)	4,00 €	- €	4,00 €
2101	Terrenos y bienes naturales (Urbanos)	161.796,20 €	- €	161.796,20 €
2110	Construcciones (Rústicas)	0,00 €	3.268,83 €	3.268,83 €
2111	Construcciones (Urbanas)	2.648.208,57 €	58.454,46 €	2.706.663,03 €
2120	Infraestructuras. (Rústicas)	365.313,78 €	2.499,44 €	367.813,22 €
2121	Infraestructuras. (Urbanas)	543.111,70 €	49.045,10 €	592.156,80 €
2130	Bienes INMUEBLES del patrimonio histórico-artístico	0,00 €	- €	0,00 €
2131	Bienes MUEBLES del patrimonio histórico-artístico	0,00 €	- €	0,00 €
2140	Maquinaria y utillaje. (MAQUINARIA)	13.009,00 €	- €	13.009,00 €
2141	Maquinaria y utillaje. (UTILLAJE)	742,68 €	- €	742,68 €
2150	Instalaciones técnicas (afectan al valor del inmueble)	3.310,64 €	- €	3.310,64 €
2151	Otras instalaciones (no afectan al valor del inmueble)	156.052,94 €	- €	156.052,94 €
2160	Mobiliario General	82.259,86 €	881,00 €	83.140,86 €
2161	Mobiliario de considerable valor económico	- €	- €	- €
2162	Mobiliario Urbano	178.166,69 €	- €	178.166,69 €
2170	Equipos para procesos de información	22.171,75 €	- €	22.171,75 €
2180	Elementos de transporte (Vehículo comprado)	13.771,55 €	- €	13.771,55 €
2190	Otro inmovilizado material (Derechos reales)	0,00 €	- €	0,00 €
2191	Otro inmovilizado material (Bienes muebles)	34.437,17 €	- €	34.437,17 €
2192	Otro inmovilizado material (Bienes semovientes)	0,00 €	- €	0,00 €
	SUBTOTAL CUENTA	4.222.356,53 €	114.148,83 €	4.336.505,36 €



Ayuntamiento de Montixelvo

Actualización del Inventario de Bienes y Derechos al 31 de Diciembre de 2016

Informe Final

Cta.	Subdiv	Grupo 2 ACTIVO NO CORRIENTE	31/12/2015	Var-2016	31/12/2016
22	INVERSIONES INMOBILIARIAS				
220	2200	Inversiones en terrenos (Rústicas Patrimoniales)	6.213.141,38 €	- €	6.213.141,38 €
	2201	Inversiones en terrenos (Urbanas Patrimoniales)	0,00 €	- €	0,00 €
	2210	Inversiones en construcciones (Rústicas Patrimoniales)	0,00 €	- €	0,00 €
	2211	Inversiones en construcciones (Urbanas Patrimoniales)	- €	- €	- €
		SUBTOTAL CUENTA	6.213.141,38 €	0,00 €	6.213.141,38 €
23	INMOVILIZACIONES MATERIALES E INVERSIONES INMOBILIARIAS EN CURSO				
230	2300	Adaptación de terrenos y bienes naturales. Inmovilizado material.	0,00 €	- €	0,00 €
	2301	Adaptación de terrenos y bienes naturales. Inversiones inmobiliarias	0,00 €	- €	0,00 €
	2310	Construcciones en curso. Inmovilizado material	0,00 €	- €	0,00 €
	2311	Construcciones en curso. Inversiones inmobiliarias	0,00 €	- €	0,00 €
	2320	Infraestructuras en curso	0,00 €	- €	0,00 €
	2330	Bienes del patrimonio histórico en curso	0,00 €	- €	0,00 €
	2340	Maquinaria y utillaje en montaje.	0,00 €	- €	0,00 €
	2350	Instalaciones técnicas y otras instalaciones en montaje.	3.409,09 €	- €	3.409,09 €
	2370	Equipos para procesos de información en montaje	0,00 €	- €	0,00 €
	2380	Otro inmovilizado material en curso.	0,00 €	- €	0,00 €
	2390	Anticipos para inmovilizaciones materiales	0,00 €	- €	0,00 €
	2391	Anticipos para inversiones inmobiliarias	0,00 €	- €	0,00 €
		SUBTOTAL CUENTA	3.409,09 €	0,00 €	3.409,09 €
24	PATRIMONIO PÚBLICO DEL SUELO				
240	2400	Terrenos del Patrimonio público del suelo	0,00 €	0,00 €	0,00 €
	2410	Construcciones del Patrimonio público del suelo.	0,00 €	0,00 €	0,00 €
	2430	Adaptación de terrenos del Patrimonio público del suelo	0,00 €	0,00 €	0,00 €
	2440	Construcciones en curso del Patrimonio público del suelo	0,00 €	0,00 €	0,00 €
	2480	Anticipos para bienes y derechos del Patrimonio público del suelo	0,00 €	0,00 €	0,00 €
	2490	Otros bienes y derechos del Patrimonio público del suelo	0,00 €	0,00 €	0,00 €
		SUBTOTAL CUENTA	0,00 €	0,00 €	0,00 €
			10.453.012,14 €	114.148,83 €	10.567.160,97 €



Ayuntamiento de Montixelvo

Actualización del Inventario de Bienes y Derechos al 31 de Diciembre de 2016

Informe Final

Resumen del estado de los Bienes Revertibles

La nueva orden de contabilidad introducida en 2015 (**Orden HAP/1781/2013**) modifica la cuenta 108 usada anteriormente para contabilizar los bienes Revertibles indicando que:

[De acuerdo con las normas de reconocimiento y valoración 18 “Transferencias y subvenciones” (punto 4) y 19 “Adscripciones y otras cesiones gratuitas de uso de bienes y derechos”, las cesiones gratuitas de uso de bienes realizadas a favor de otros entes se consideraran como subvenciones en especie. El saldo de la cuenta 108 se dará de baja e incorporando a la cuenta 12 “Resultados de ejercicios anteriores”]

Así pues, la tabla siguiente resume las variaciones habidas en los bienes Revertibles correspondientes al Epígrafe 8º del Inventario de Bienes.

Cta. Subdiv	31/12/2015	Var-2016	31/12/2016
EPÍGRAFE 8: BIENES Y DERECHOS REVERTIBLES			
El saldo de la cuenta 108 del PCN'04 se dará de baja incorporándolo a la cuenta 120 “Resultados de ejercicios anteriores”.			
120	- €	- €	- €
Resultados de ejercicios anteriores	0,00 €	0,00 €	0,00 €



Ayuntamiento de Montixelvo

Actualización del Inventario de Bienes y Derechos al 31 de Diciembre de 2016

Informe Final

Amortizaciones del Inmovilizado

La amortización es la cuantificación contable de la depreciación efectiva, sistemática y periódica que sufren los bienes del inmovilizado inmaterial, material y el P.M.S. por su utilización y por el paso del tiempo.

El método a aplicar es el de cuota lineal, cuya fórmula es la siguiente:

$C_i = (P_A - V_R)/n$	C_i	Cuota de amortización del periodo i
	P_A	Precio de la adquisición del bien. Cuando es precio se desconoce equivale al valor venal.
	V_R	Valor Residual. Normalmente se fija en 0 unidades monetarias excepto en los casos en que exista un precio cierto de recompra.
	n	Años de vida útil estimada del elemento amortizable

No están sujetos a amortización los siguientes bienes:

- Los integrantes del dominio público natural
- Los terrenos y bienes naturales, tanto de uso público como los comunales
- Las inversiones destinadas al uso general
- Los bienes integrantes del Patrimonio Histórico Artístico, en tanto no se utilice por la entidad contable para producción de bienes o prestación de servicios, o para fines administrativos.

Coeficientes de amortización del inmovilizado

La tabla siguiente muestra los coeficientes de amortización usados en este municipio.

Cuenta	Elementos	Años	% anual	Observaciones
206	Aplicaciones Informáticas	6	16,66	
211	Construcciones	30	3,33	
215	Instalaciones Técnicas	20	5,00	
214	Maquinaria	10	10,00	
214	Ustillaje	5	20,00	
216	Mobiliario	15	6,66	
217	Equipos de proceso de información	8	12,50	
218	Elementos de transporte	10	10,00	



Ayuntamiento de Montixelvo

Actualización del Inventario de Bienes y Derechos al 31 de Diciembre de 2016

Informe Final

Detalle de Amortizaciones del Inmovilizado al 31-12-2016

Cuenta 2806: Amortización acumulada de aplicaciones informáticas. (Cuenta 206)						
Descripción	Fecha	Valoración	Coef. anual	Dotación anual	Amort. Acumulada	BAJAS
Hasta el 31-12-2010	31/12/2010	13.769,55 €	16,66%	2.294,01 €	13.764,04 €	
Aplicaciones Informáticas - Actualización 2011	31/12/2011	- €	16,66%	- €	- €	
Aplicaciones Informáticas - Actualización 2012	31/12/2012	- €	16,66%	- €	- €	
Aplicaciones Informáticas - Actualización 2013	31/12/2013	335,59 €	16,66%	55,91 €	167,73 €	
Aplicaciones Informáticas - Actualización 2014	31/12/2014	- €	16,66%	- €	- €	
Aplicaciones Informáticas - Actualización 2015	31/12/2015	- €	16,66%	- €	- €	
Aplicaciones Informáticas - Actualización 2016	31/12/2016	- €	16,66%	- €	- €	
Total Cuenta		14.105,14 €		2.349,92 €	13.931,77 €	
Cuenta 2811: Amortización acumulada de construcciones. (Cuenta 211)						
Descripción	Fecha	Valoración	Coef. anual	Dotación anual	Amort. Acumulada	BAJAS
Hasta el 31-12-2010	31/12/2010	2.384.801,07 €	3,33%	79.413,88 €	476.483,25 €	
Construcciones - Actualización 2011	31/12/2011	62.068,42 €	3,33%	2.066,88 €	10.334,39 €	
Construcciones - Actualización 2012	31/12/2012	4.278,40 €	3,33%	142,47 €	569,88 €	
Construcciones - Actualización 2013	31/12/2013	2.822,21 €	3,33%	93,98 €	281,94 €	
Construcciones - Actualización 2014	31/12/2014	137.197,13 €	3,33%	4.568,66 €	9.137,33 €	
Construcciones - Actualización 2015	31/12/2015	57.041,34 €	3,33%	1.899,48 €	1.899,48 €	
Construcciones - Actualización 2016	31/12/2016	61.723,29 €	3,33%	- €	- €	
Total Cuenta		2.709.931,86 €		88.185,35 €	498.706,27 €	
Cuenta 2812: Amortización acumulada de Infraestructuras. (Cuenta 212)						
Descripción	Fecha	Valoración	Coef. anual	Dotación anual	Amort. Acumulada	BAJAS
Infraestructuras - Hasta el 31-12-2010	31/12/2010	n/a	3,33%	n/a	n/a	
Infraestructuras - Actualización 2011	31/12/2011	n/a	3,33%	n/a	n/a	
Infraestructuras - Actualización 2012	31/12/2012	n/a	3,33%	n/a	n/a	
Infraestructuras - Actualización 2013	31/12/2013	n/a	3,33%	n/a	n/a	
Infraestructuras - Actualización 2014	31/12/2014	n/a	3,33%	n/a	n/a	
Infraestructuras - Actualización 2015	31/12/2015	120.001,96 €	3,33%	3.996,07 €	3.996,07 €	
Infraestructuras - Actualización 2016	31/12/2016	51.544,54 €	3,33%	- €	- €	
Total Cuenta		171.546,50 €		3.996,07 €	3.996,07 €	
Cuenta 2814: Amortización acumulada de Maquinaria. (Cuenta 2140)						
Descripción	Fecha	Valoración	Coef. anual	Dotación anual	Amort. Acumulada	BAJAS
Hasta el 31-12-2010	31/12/2010	12.920,00 €	10,00%	1.292,00 €	7.752,00 €	
Maquinaria - Actualización 2011	31/12/2011	- €	10,00%	- €	- €	
Maquinaria - Actualización 2012	31/12/2012	- €	10,00%	- €	- €	
Maquinaria - Actualización 2013	31/12/2013	- €	10,00%	- €	- €	
Maquinaria - Actualización 2014	31/12/2014	89,00 €	10,00%	8,90 €	17,80 €	
Maquinaria - Actualización 2015	31/12/2015	- €	10,00%	- €	- €	
Maquinaria - Actualización 2016	31/12/2016	- €	10,00%	- €	- €	
Total Cuenta		13.009,00 €		1.300,90 €	7.769,80 €	



Ayuntamiento de Montixelvo

Actualización del Inventario de Bienes y Derechos al 31 de Diciembre de 2016

Informe Final

Cuenta 2814: Amortización acumulada de Utillaje. (Cuenta 2141)						
Descripción	Fecha	Valoración	Coef. anual	Dotación anual	Amort. Acumulada	BAJAS
Hasta el 31-12-2010	31/12/2010	742,68 €	20,00%	148,54 €	891,22 €	
Utillaje - Actualización 2011	31/12/2011	- €	20,00%	- €	- €	
Utillaje - Actualización 2012	31/12/2012	- €	20,00%	- €	- €	
Utillaje - Actualización 2013	31/12/2013	- €	20,00%	- €	- €	
Utillaje - Actualización 2014	31/12/2014	- €	20,00%	- €	- €	
Utillaje - Actualización 2015	31/12/2015	- €	20,00%	- €	- €	
Utillaje - Actualización 2016	31/12/2016	- €	20,00%	- €	- €	
Total Cuenta		742,68 €		148,54 €	891,22 €	
Cuenta 2815: Amortización acumulada de Instalaciones Técnicas. (Cuenta 215)						
Descripción	Fecha	Valoración	Coef. anual	Dotación anual	Amort. Acumulada	BAJAS
Hasta el 31-12-2010	31/12/2010	156.233,43 €	5,00%	7.811,67 €	46.870,03 €	-1.000,00 €
Instalaciones Técnicas - Actualización 2011	31/12/2011	- €	5,00%	- €	- €	
Instalaciones Técnicas - Actualización 2012	31/12/2012	- €	5,00%	- €	- €	
Instalaciones Técnicas - Actualización 2013	31/12/2013	- €	5,00%	- €	- €	
Instalaciones Técnicas - Actualización 2014	31/12/2014	- 1.000,00 €	5,00%	- 50,00 €	- 1.000,00 €	
Instalaciones Técnicas - Actualización 2015	31/12/2015	3.130,15 €	5,00%	156,51 €	156,51 €	
Instalaciones Técnicas - Actualización 2016	31/12/2016	- €	5,00%	- €	- €	
Total Cuenta		158.363,58 €		7.918,18 €	46.026,54 €	
Cuenta 2816: Amortización acumulada de Mobiliario. (Cuenta 216)						
Descripción	Fecha	Valoración	Coef. anual	Dotación anual	Amort. Acumulada	BAJAS
Hasta el 31-12-2010	31/12/2010	71.986,06 €	6,66%	4.794,27 €	28.765,63 €	
Mobiliario - Actualización 2011	31/12/2011	1.430,38 €	6,66%	95,26 €	476,32 €	
Mobiliario - Actualización 2012	31/12/2012	2.014,62 €	6,66%	134,17 €	536,69 €	
Mobiliario - Actualización 2013	31/12/2013	1.760,90 €	6,66%	117,28 €	351,83 €	
Mobiliario - Actualización 2014	31/12/2014	4.223,85 €	6,66%	281,31 €	562,62 €	
Mobiliario - Actualización 2015	31/12/2015	11.186,98 €	6,66%	745,05 €	745,05 €	
Mobiliario - Actualización 2016	31/12/2016	881,00 €	6,66%	- €	- €	
Total Cuenta		93.483,79 €		6.167,35 €	31.438,14 €	
Cuenta 2817: Amortización acumulada de Equipos para el Proceso de la Información. (Cuenta 217)						
Descripción	Fecha	Valoración	Coef. anual	Dotación anual	Amort. Acumulada	BAJAS
Hasta el 31-12-2010	31/12/2010	14.070,32 €	12,50%	1.758,79 €	10.552,74 €	
Equipos Informáticos - Actualización 2011	31/12/2011	601,80 €	12,50%	75,23 €	376,13 €	
Equipos Informáticos - Actualización 2012	31/12/2012	- €	12,50%	- €	- €	
Equipos Informáticos - Actualización 2013	31/12/2013	3.174,56 €	12,50%	396,82 €	1.190,46 €	
Equipos Informáticos - Actualización 2014	31/12/2014	4.325,07 €	12,50%	540,63 €	1.081,27 €	
Equipos Informáticos - Actualización 2015	31/12/2015	- €	12,50%	- €	- €	
Equipos Informáticos - Actualización 2016	31/12/2016	- €	12,50%	- €	- €	
Total Cuenta		22.171,75 €		2.771,47 €	13.200,59 €	



Ayuntamiento de Montixelvo

Actualización del Inventario de Bienes y Derechos al 31 de Diciembre de 2016

Informe Final

Cuenta 2818: Amortización acumulada de Elementos de transporte. (Cuenta 218)						
Descripción	Fecha	Valoración	Coef. anual	Dotación anual	Amort. Acumulada	BAJAS
Hasta el 31-12-2010	31/12/2010	13.771,55 €	10,00%	1.377,16 €	8.262,93 €	
Elementos de Transporte - Actualización 2011	31/12/2011	- €	10,00%	- €	- €	
Elementos de Transporte - Actualización 2012	31/12/2012	- €	10,00%	- €	- €	
Elementos de Transporte - Actualización 2013	31/12/2013	- €	10,00%	- €	- €	
Elementos de Transporte - Actualización 2014	31/12/2014	- €	10,00%	- €	- €	
Elementos de Transporte - Actualización 2015	31/12/2015	- €	10,00%	- €	- €	
Elementos de Transporte - Actualización 2016	31/12/2016	- €	10,00%	- €	- €	
Total Cuenta		13.771,55 €		1.377,16 €	8.262,93 €	
Cuenta 2819: Amortización acumulada de Otro inmovilizado material. (Cuenta 219)						
Descripción	Fecha	Valoración	Coef. anual	Dotación anual	Amort. Acumulada	BAJAS
Hasta el 31-12-2010	31/12/2010	34.437,17 €	10,00%	3.443,72 €	20.662,30 €	
Otro inmovilizado. - Actualización 2011	31/12/2011	- €	10,00%	- €	- €	
Otro inmovilizado. - Actualización 2012	31/12/2012	- €	10,00%	- €	- €	
Otro inmovilizado. - Actualización 2013	31/12/2013	- €	10,00%	- €	- €	
Otro inmovilizado. - Actualización 2014	31/12/2014	- €	10,00%	- €	- €	
Otro inmovilizado. - Actualización 2015	31/12/2015	- €	10,00%	- €	- €	
Otro inmovilizado. - Actualización 2016	31/12/2016	- €	10,00%	- €	- €	
Total Cuenta		34.437,17 €		3.443,72 €	20.662,30 €	



Ayuntamiento de Montixelvo

Actualización del Inventario de Bienes y Derechos al 31 de Diciembre de 2016

Informe Final

Resumen de Amortizaciones del Inmovilizado al 31-12-2016

Resumen de Amortización del Inmovilizado al 31-12-2016				
Cuentas		Precio adquisición / valoración	Dotación ejercicio	Amortización acumulada
280	Amortización Acumulada del Inmovilizado intangible			
2806	206 Aplicaciones Informáticas	14.105,14 €	2.349,92 €	13.931,77 €
Total Cuenta		14.105,14 €	2.349,92 €	13.931,77 €
281	Amortización Acumulada del Inmovilizado material			
2811	211 Construcciones	2.709.931,86 €	88.185,35 €	498.706,27 €
2812	212 Infraestructuras	171.546,50 €	3.996,07 €	3.996,07 €
2814	214 Maquinaria	13.009,00 €	1.300,90 €	7.769,80 €
2814	214 Utillaje	742,68 €	148,54 €	891,22 €
2815	215 Instalaciones Técnicas	158.363,58 €	7.918,18 €	46.026,54 €
2816	216 Mobiliario	93.483,79 €	6.167,35 €	31.438,14 €
2817	217 Equipos para el proceso de la Información	22.171,75 €	2.771,47 €	13.200,59 €
2818	218 Elementos de Transporte	13.771,55 €	1.377,16 €	8.262,93 €
2819	219 Otro inmovilizado material	34.437,17 €	3.443,72 €	20.662,30 €
Total Cuenta		3.217.457,88 €	115.308,71 €	630.953,85 €
284	Amortización Acumulada del P.M.S.			
2840	240 Terrenos del Patrimonio Público del Suelo	- €	- €	- €
2841	241 Construcciones del Patrimonio Público del Suelo	- €	- €	- €
2842	249 Otros bienes del Patrimonio Público del Suelo	- €	- €	- €
Total Cuenta		- €	- €	- €
Total Valor Amortizable		3.231.563,02 €	117.658,63 €	644.885,62 €

Ayuntamiento de Montixelvo

Actualización del Inventario de Bienes y Derechos referido al 31 de Diciembre de 2016



Epígrafe 1º

Bienes Inmuebles

(Listado por Nº de Inventario)



Ayuntamiento de MONTITXELVO

ACTUALIZACIÓN del Inventario General de Bienes y Derechos
Referido al 31 de Diciembre de 2016 (del 01/01/2016 al 31/12/2016)

Bienes Inmuebles (Epigrafe 1º)

Listado numérico de Bienes Inmuebles

Nº Inv.	Nombre de la finca	Referencia Catastral	Tipo	Situación	PGCP	Dominio	Superficie (m2)	Alt.	Superficie Const. (m2)	Estado	Valor en Venta (€)
1161002	Ayuntamiento	0982401YJ3008D0001FU	Edificación	PZ CERVANTES 6	2111	SERVICIO PÚBLICO	139,0	2	254,0	ACT-2016	5.595,81 €
1161003	Casa de la Cultura	0882416YJ3008D0001GU	Edificación	CL ALT D' 28	2111	SERVICIO PÚBLICO	332,0	2	636,0	ALTA	1.621,64 €
1161006	Escuelas Públicas	0781207YJ3008B0001WS	Edificación	CL ESCOLES 15	2111	SERVICIO PÚBLICO	1.481,0	2	813,0	ACT-2016	3.268,83 €
1161007	Polideportivo	0781211YJ3008S0001AD	Construcción	CL PINTOR SOROLLA 23(C)	2111	SERVICIO PÚBLICO	4.321,0	1	662,0	ACT-2016	51.237,01 €
1162999	Viales urbanos	Sin referencia	Viales	Varios	2121	USO PÚBLICO	0	0	0,0	ACT-2016	49.045,10 €
1167999	Viales rústicos	Varias	Camino	Varios	2120	USO PÚBLICO	0	0	0,0	ACT-2016	2.499,44 €

Número total de Bienes Inmuebles Actualizados:

6 Registros

Valor total de los Bienes Inmuebles Actualizados:

113.267,83 €

Ayuntamiento de Montixelvo

Actualización del Inventario de Bienes y Derechos referido al 31 de Diciembre de 2016



Epígrafe 1º

Bienes Inmuebles

(Listado por Nº de Cuenta del PGCP)



Ayuntamiento de MONTITXELVO

ACTUALIZACIÓN del Inventario General de Bienes y Derechos
Referido al 31 de Diciembre de 2016 (del 01/01/2016 al 31/12/2016)

Bienes Inmuebles (Epigrafe 1º)

Listado por Cuenta del P.G.C.P.

Nº Inv.	Nombre de la finca	Referencia Catastral	Tipo	Situación	Dominio	Superficie (m2)	Alt. Const. (m2)	Superficie Estado	Valor en Venta (€)
Cuenta del P.G.C.P.: 2111 Construcciones (Urbanas)									
1161002	Ayuntamiento	0982401YJ3008D0001FU	Edificación	PZ CERVANTES 6	SERVICIO PÚBLICO	139,0	2	254,0 ACT-2016	5.595,81 €
1161003	Casa de la Cultura	0882416YJ3008D0001GU	Edificación	CL ALT D' 28	SERVICIO PÚBLICO	332,0	2	636,0 ALTA	1.621,64 €
1161006	Escuelas Públicas	0781207YJ3008B0001WS	Edificación	CL ESCOLES 15	SERVICIO PÚBLICO	1.481,0	2	813,0 ACT-2016	3.268,83 €
1161007	Polideportivo	0781211YJ3008S0001AD	Construcción	CL PINTOR SOROLLA 23(C)	SERVICIO PÚBLICO	4.321,0	1	662,0 ACT-2016	51.237,01 €
Resumen por Cuenta PGCP = Cuenta del P.G.C.P.: 2111 Construcciones (Urbanas) (4 registros)									Suma: 61.723,29 €

Cuenta del P.G.C.P.: 2120 Infraestructuras (Rústicas)

1167999	Viales rústicos	Varias	Camino	Varios	USO PÚBLICO	0	0,0	ACT-2016	2.499,44 €
Resumen por Cuenta PGCP = Cuenta del P.G.C.P.: 2120 Infraestructuras (Rústicas) (1 registro de detalle)									Suma: 2.499,44 €

Cuenta del P.G.C.P.: 2121 Infraestructuras (Urbanas)

1162999	Viales urbanos	Sin referencia	Viales	Varios	USO PÚBLICO	0	0,0	ACT-2016	49.045,10 €
Resumen por Cuenta PGCP = Cuenta del P.G.C.P.: 2121 Infraestructuras (Urbanas) (1 registro de detalle)									Suma: 49.045,10 €

Número total de Bienes Inmuebles:

6 Registros

Valor total de los Bienes Inmuebles:

113.267,83 €

Ayuntamiento de Montixelvo

Actualización del Inventario de Bienes y Derechos referido al 31 de Diciembre de 2016



Epígrafe 1º
Bienes Inmuebles

(Fichas)



Ayuntamiento de MONTITXELVO

ACTUALIZACIÓN del Inventario General de Bienes y Derechos
Referido al 31 de Diciembre de 2016 (del 01/01/2016 al 31/12/2016)

Bienes Inmuebles (Epigrafe 1º)

Bienes Inmuebles - Fichas

Nº Invent.: **1161002** Referencia Catastral: **0982401YJ3008D0001FU** Estado: **ACT-2016**

Nombre: **Ayuntamiento**

Catastro:

CONSULTA DESCRIPTIVA Y GRÁFICA DE DATOS CATASTRALES
BIENES INMUEBLES DE NATURALEZA URBANA
Municipio de MONTITXELVO/MONTICHELVO Provincia de VALENCIA

INFORMACIÓN GRÁFICA E: 1:500

REFERENCIA CATASTRAL DEL INMUEBLE
0982401YJ3008D0001FU

DATOS DEL INMUEBLE

IF: CERVANTES G
49842 MONTITXELVO/MONTICHELVO (VALENCIA)
Código catastral: **Cervantes G** **1983**
Código de identificación del inmueble: **189.900801** **254**

DATOS DE LA FINCA A LA QUE PERTENECE EL INMUEBLE

IF: CERVANTES G
MONTITXELVO/MONTICHELVO (VALENCIA)
Código catastral: **254** **133** **Parcela con un único inmueble**

ELEMENTOS DE CONSTRUCCIÓN

Uso	Elemento	Material	Superficie	Superficie
ALMACÉN	1	06	81	107
PUBLICO	1	06	31	107

Bajo el contenido de los datos catastrales (para más detalles) ver información a través del Sistema de Datos Catastrales en Protección de la DGC

Jáveles, 17 de Diciembre de 2016

Plano / Foto:





Ayuntamiento de MONTITXELVO

ACTUALIZACIÓN del Inventario General de Bienes y Derechos
Referido al 31 de Diciembre de 2016 (del 01/01/2016 al 31/12/2016)

Bienes Inmuebles (Epigrafe 1º)

Bienes Inmuebles - Fichas

Situación: PZ CERVANTES 6

Naturaleza: Urbana Tipo: Edificación

Ficha del Inventario: **1002**

Superficie del solar (m2): 139,00

Superficie construida (m2): 254,00

Alturas: 2

Linderos: Frente: Plaza Cervantes; Derecha: Calle del Palacio; Izquierda: Casa de José Climent; Espalda: Finca de Hilario Montaner Estornell

Dominio: **SERVICIO PÚBLICO** PGCP: **2111 Construcciones (Urbanas)**

Características - Estado: Edificio singular que consta de Planta Baja y Primer Piso, ambos en buen estado

Aprovechamiento:

Datos de Titularidad y del Registro de la Propiedad :

Titular y Titularidad	Signatura	Tomo	Folio	Libro	Finca	Inscr.	Fecha_Inscr.	Sup. (m2):
Ayto. de Montitxelvo	Albaida	228	189	7	0888	1ª	25/03/1954	139,00
Adquirido por donación en virtud de escritura pública ante notario Sancho Tello y Burguete, Valencia, en fecha 04/04/2000.								

Notas:

Ayto. de Montitxelvo	Albaida	228	191	7	0889	1ª	25/03/1954	70,00
Adquirido por donación en virtud de escritura pública ante notario Sancho Tello y Burguete, Valencia, en fecha 04/04/2000.								

Notas: Actualmente debe formar parte del edificio de la Casa consistorial

Destino: Casa Consistorial y Residencial

Acuerdo:

Derechos reales a favor: Ninguno

Derechos personales: Ninguno

Derechos reales que gravan: Ninguno

Frutos y rentas:

Valor Cat. Suelo:

Valor Cat. Constr.:

Valor Catastral:

Año de adquisición: 1980

Coste de adquisición:

Fecha de realización del Inventario: **31/12/2016**

Fecha de ALTA en Inventario: 31/12/2016

Valor en €/m2:

Valor de ALTA en Inventario:

5.595,81 €

Fecha de BAJA en Inventario:

Valor obtenido en la BAJA de Inventario:

0,00 €

Signatura - Archivo: Ayuntamiento

Incidencia:

Observaciones:

REHABILITACIÓN CASA CONSISTORIAL.

Referencia contable 22016000848: PBE Honorarios profesionales proyecto ""Rehabilitación Ayuntamiento, Fase I



Nº Invent.: **1161003** Referencia Catastral: **0882416YJ3008D0001GU** Estado: **ALTA**

Nombre: **Casa de la Cultura**

Catastro:

CONSULTA DESCRIPTIVA Y GRÁFICA DE DATOS CATASTRALES BIENES INMUEBLES DE NATURALEZA URBANA
Municipio de MONTITXELVO/MONTICHELVO Provincia de VALENCIA

INFORMACIÓN GRÁFICA E: 1:500

REFERENCIA CATASTRAL DEL INMUEBLE
0882416YJ3008D0001GU

DATOS DEL INMUEBLE

CL. ALTY 0º 28
08842 MONTITXELVO/MONTICHELVO (VALENCIA)

Uso: Cultural
Año de construcción: 1989

Superficie útil (m²): 189,900000
Superficie construida (m²): 638

DATOS DE LA FINCA A LA QUE PERTENECE EL INMUEBLE

CL. ALTY 0º 28
MONTITXELVO/MONTICHELVO (VALENCIA)

Parcela 036 Parcela 332 Parcela con finca en posesión

ELEMENTOS DE CONSTRUCCIÓN

Uso	Superficie útil (m²)	Superficie construida (m²)	Superficie cubierta (m²)	Superficie total (m²)
EDIFICANZA	1	09	81	309
EDIFICANZA	1	07	91	198
EDIFICANZA	1	05	81	144

Bajo responsabilidad de los datos catastrales, pero sin responsabilidad por cualquier error de los datos catastrales no protegidos de la DGC

Ámbito: 17 de Diciembre del 2009

Plano / Foto:





Ayuntamiento de MONTITXELVO

ACTUALIZACIÓN del Inventario General de Bienes y Derechos
Referido al 31 de Diciembre de 2016 (del 01/01/2016 al 31/12/2016)

Bienes Inmuebles (Epigrafe 1º)

Bienes Inmuebles - Fichas

Situación: CL ALT D' 28

Naturaleza: Urbana Tipo: Edificación

Ficha del Inventario: **1003**

Superficie del solar (m2): 332,00

Superficie construida (m2): 636,00

Alturas: 2

Linderos: Frente: Plaza de la Iglesia; Derecha: Iglesia Parroquial; Izquierda Casa de Asunción Torres; Espalda: Casa herederos de Concepción Ferriz Climent

Dominio: **SERVICIO PÚBLICO** PGCP: **2111 Construcciones (Urbanas)**

Características - Estado: EDIFICIO DE DOS PLANTAS, CONSTRUIDO EN 1980

Aprovechamiento:

Datos de Titularidad y del Registro de la Propiedad :

Titular y Titularidad	Signatura	Tomo	Folio	Libro	Finca	Inscr.	Fecha_Inscr.	Sup. (m2):
Ayto. de Montitxelvo	Albaida	532	144	16	2309	2ª	12/01/1985	

Adquirida por compraventa en virtud de escritura pública ante notario Ruiz Santiesteban, Ernesto; Castelló de Rugat, en fecha 12/01/85

Notas:

Destino: Cultural

Acuerdo:

Derechos reales a favor: Ninguno

Derechos personales: Ninguno

Derechos reales que gravan: Ninguno

Frutos y rentas:

Valor Cat. Suelo: 15.650,36 €

Valor Cat. Constr.: 177.356,49 €

Valor Catastral: 193.006,85 €

Año de adquisición: 1957

Coste de adquisición:

Fecha de realización del Inventario: **31/12/2016**

Fecha de ALTA en Inventario: 16/12/2009

Valor en €/m2:

Valor de ALTA en Inventario:

1.621,64 €

Fecha de BAJA en Inventario:

Valor obtenido en la BAJA de Inventario: **0,00 €**

Signatura - Archivo: Ayuntamiento

Incidencia:

Observaciones:

REHABILITACIÓN CASA CONSISTORIAL.

Referencia contable 22016000284: PROYECTO PARA LA DECLARACION RESPONSABLE DE LA ACTIVIDAD DE BAR-CAFETERÍA
CASA DE LA CULTURA DE MONTITXELVO



Nº Invent.: **1161006** Referencia Catastral: **0781207YJ3008B0001WS** Estado: **ACT-2016**

Nombre: **Escuelas Públicas**

Catastro:

CONSULTA DESCRIPTIVA Y GRÁFICA DE DATOS CATASTRALES BIENES INMUEBLES DE NATURALEZA URBANA
Municipio de MONTITXELVO/MONTICHELVO Provincia de VALENCIA

INFORMACIÓN GRÁFICA E: 1:800

REFERENCIA CATASTRAL DEL INMUEBLE
0781207YJ3008B0001WS

DATOS DEL INMUEBLE

CL ESCUELAS 18
89842 MONTITXELVO/MONTICHELVO (VALENCIA)

USO DESTINADO: Cultural ANEXO: 1885

VALOR INTRÍNSECO: 189.900000 VALOR CATASTRAL: 913

DATOS DE LA FINCA A LA QUE PERTENECE EL INMUEBLE

CL ESCUELAS 18
MONTITXELVO/MONTICHELVO (VALENCIA)

USO DESTINADO: 013 ANEXO: 1.489 CONTENIDO: Parcela con terreno pedregoso

ELEMENTOS DE CONSTRUCCIÓN

USO	Elemento	Superficie	Valor	Valor	Valor
ENFERMERIA	1	00	81	269	
	1	00	81	142	
	1	00	81	206	

Este Documento es un caso de información catastral, para más detalles puede ser consultado a través del Sistema a través del sistema de información de la DGC

Ámbito: 17 de Diciembre de 2009

Legendario:
- Construcción (DGC)
- Límite de Parcela
- Límite de Expansión
- Municipio de Montitxelvo
- Límite de Parcela
- Hidrografía

Plano / Foto:





Ayuntamiento de MONTITXELVO

ACTUALIZACIÓN del Inventario General de Bienes y Derechos
Referido al 31 de Diciembre de 2016 (del 01/01/2016 al 31/12/2016)

Bienes Inmuebles (Epigrafe 1º)

Bienes Inmuebles - Fichas

Situación: CL ESCOLES 15

Naturaleza: Urbana Tipo: Edificación

Ficha del Inventario: **1006**

Superficie del solar (m2): 1.481,00

Superficie construida (m2): 813,00

Alturas: 2

Linderos: Norte: C/ Pintor Sorolla; Sur: Viviendas particulares; Este: Polideportivo Municipal; Oeste: C/ Escolles

Dominio: **SERVICIO PÚBLICO** PGCP: **2111 Construcciones (Urbanas)**

Características - Estado:

Aprovechamiento:

Datos de Titularidad y del Registro de la Propiedad :

Titular y Titularidad	Signatura	Tomo	Folio	Libro	Finca	Inscr.	Fecha_Inscr.	Sup. (m2):
Ayto. de Montitxelvo	Albaida	204	51	6	0692	1ª	17/10/1949	
Adquirida por compraventa en virtud de escritura pública ante notario Ansuategui y Alday, Francisco Javier, Xátiva, en fecha 05/04/1949								

Notas: Identificado como el solar de las Escuelas Públicas.

Destino: Cultural

Acuerdo:

Derechos reales a favor: Ninguno

Derechos personales: Ninguno

Derechos reales que gravan: Ninguno

Frutos y rentas:

Valor Cat. Suelo:

Valor Cat. Constr.:

Valor Catastral:

Año de adquisición: 1965

Coste de adquisición:

Fecha de realización del Inventario: **31/12/2016**

Fecha de ALTA en Inventario: 16/12/2009

Valor en €/m2:

Valor de ALTA en Inventario:

3.268,83 €

Fecha de BAJA en Inventario:

Valor obtenido en la BAJA de Inventario:

0,00 €

Signatura - Archivo: Ayuntamiento

Incidencia: **Mod. Registro**

Observaciones:

OBRAS REALIZADAS EN ESCUELAS PÚBLICAS.

Correspondientes a los N°s de Referencia contable:

22016000773: ACONDICIONAMIENTO DE AULA COMO COMEDOR, AULARIO MICAIRENT, CRA SERRA DEL BENICADELL

22016000945: CORTAR PIEDRA DE BANCO DEL COMEDOR DEL AULARIO MICAIRENT, CRA SERRA DEL BENICADELL



Nº Invent.: **1161007**

Referencia Catastral: **0781211YJ3008S0001AD**

Estado: **ACT-2016**

Nombre: **Polideportivo**

Catastro:



Plano / Foto:





Situación: CL PINTOR SOROLLA 23(C)

Naturaleza: Urbana Tipo: Construcción

Ficha del Inventario: **1007**

Superficie del solar (m2): 4.321,00

Superficie construida (m2): 662,00

Alturas: 1

Linderos: Ved plano de catastro

Dominio: **SERVICIO PÚBLICO** PGCP: **2111 Construcciones (Urbanas)**

Características - Estado: Consta de Frontón, 2 piscinas, Pista polideportiva y zona ajardinada.

Aprovechamiento:

Datos de Titularidad y del Registro de la Propiedad :

Titular y Titularidad	Signatura	Tomo	Folio	Libro	Finca	Inscr.	Fecha_Inscr.	Sup. (m2):
Ayto. de Montitxelvo	Albaida	592	26	17	2333	1ª	25/11/1986	2.092,00
Adquirida por compraventa en virtud de escritura pública ante notario Mulet Signe, Alfonso; Castelló de Rugat, en fecha 25/11/86								

Notas: Terrenos del Polideportivo actual

Ayto. de Montitxelvo	Albaida	592	121	17	2378	1ª	02/05/1988	736,00
Adquirida por compraventa en virtud de escritura pública ante notario Raneda Cuartero, María Pilar, Castelló de Rugat, en fecha 29/04/87								

Notas: Terrenos del Polideportivo actual

Ayto. de Montitxelvo	Albaida	981	89	24	2641	1ª	30/11/2006	128,14
Adquirido por donación en virtud de escritura pública ante notario Eusebio Ruiz llundain, Castelló de Rugat, en fecha 30/11/2006.								

Notas: Es un trozo de solar adquirido mediante escritura de Segregación y Cesión No. 166 de 30-1-2006 para completar la parte norte del Polideportivo (zona de césped) y actualmente se encuentra dentro de la referencia catastral del Polideportivo.

Destino: Deportivo

Acuerdo:

Derechos reales a favor: Ninguno

Derechos personales: Ninguno

Derechos reales que gravan: Ninguno

Frutos y rentas:

Valor Cat. Suelo:

Valor Cat. Constr.:

Valor Catastral:

Año de adquisición: 1994

Coste de adquisición:

Fecha de realización del Inventario: **31/12/2016**

Fecha de ALTA en Inventario: 31/12/2016

Valor en €/m2:

Valor de ALTA en Inventario:

51.237,01 €

Fecha de BAJA en Inventario:

Valor obtenido en la BAJA de Inventario: **0,00 €**

Signatura - Archivo:

Incidencia:

Observaciones:

OBRAS DE REFORMAS EN POLIDEPORTIVO.

Ref. Contable 22016000265: OBRAS: TRABAJOS EN PISCINA GRANDE Y PEQUEÑA, FASE 2

Ref. Contable 22016000200: REPARACION FUGAS EN PISCINA, FASE1

Ref. Contable 22016000419: HONORARIOS PROYECTO BASICO Y DE EJECUCIÓN Y EBSS Y GESION DE RESIDUOS, OBRA ""REFORMA POLIDEPORTIVO 2º FASE""

Ref. Contable 22016000861: REFORMA POLIDEPORTIVO 2º FASE

Ref. Contable 22016000860: HONORARIOS DIRECCIÓN DE OBRA Y EJECUCION: ""REFORMA POLIDEPORTIVO, 2º FASE""



Ayuntamiento de MONTITXELVO

ACTUALIZACIÓN del Inventario General de Bienes y Derechos
Referido al 31 de Diciembre de 2016 (del 01/01/2016 al 31/12/2016)

Bienes Inmuebles (Epigrafe 1º)

Bienes Inmuebles - Fichas

Nº Invent.: **1162999** Referencia Catastral: **Sin referencia** Estado: **ACT-2016**

Nombre: **Viales urbanos**

Catastro:

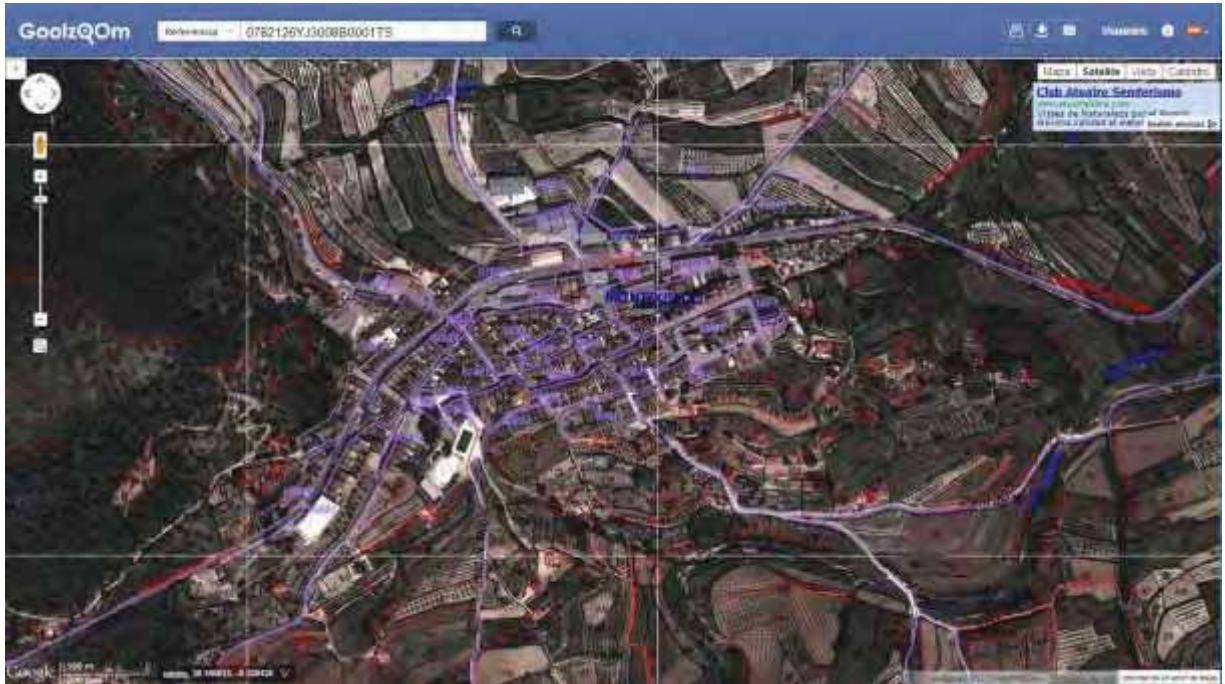

Plano / Foto:





Situación: Varios

Naturaleza: Urbana

Tipo: Viales

Ficha del Inventario: **2999**

Superficie del solar (m2):

Superficie construida (m2): 0,00

Alturas: 0

Linderos: No aplicable

Dominio: **USO PÚBLICO**

PGCP: **2121 Infraestructuras (Urbanas)**

Características - Estado: Inversiones realizadas en viales urbanos

Aprovechamiento:

Datos de Titularidad y del Registro de la Propiedad :

Destino: Viales urbanos de uso público

Acuerdo:

Derechos reales a favor: Ninguno

Derechos personales: Ninguno

Derechos reales que gravan: Ninguno

Frutos y rentas:

Valor Cat. Suelo:

Valor Cat. Constr.:

Valor Catastral:

Año de adquisición:

Coste de adquisición:

Fecha de realización del Inventario: **31/12/2016**

Fecha de ALTA en Inventario: 31/12/2005

Valor en €/m2:

Valor de ALTA en Inventario:

49.045,10 €

Fecha de BAJA en Inventario:

Valor obtenido en la BAJA de Inventario: **0,00 €**

Signatura - Archivo:

Incidencia:

Observaciones:

INVERSIONES REALIZADAS EN VIALES URBANOS.

Correspondientes a los N°s de Referencia contable:

22015000748: OBRA DE RENOVACION DE FIRMES Y COLECTORES EN CALLE CAMI BENICOLET-LEPANT

22015000749: HONORARIOS 5º ENTREGA Y ÚLTIMA REDACCIÓN ""PLAN PARCIAL DE MEJORA MODIFICATIVO, SECTOR RESIDENCIAL BAJA DENSIDAD

22016000282: HONORARIOS 5º ENTREGA Y ÚLTIMA REDACCIÓN ""PLAN PARCIAL DE MEJORA MODIFICATIVO, SECTOR RESIDENCIAL BAJA DENSIDAD

22016000283: TEXTO REFUNDIDO APROBACION PROVISIONAL DEL PLAN PARCIAL RESIDENCIAL

22016000345: PAVIMENTACION DE LA ACERA DEL CAMÍ BENICOLET DE MONTITXELVO)

22016000360: VISADO PROYECTO, DIRECCION OBRA, COORDINACION SEGURIDAD SALUD, RENOVACION DE FIRMES, CAMI BENICOLET

22016000812: HONORARIOS PROYECTO/EBSS RENOVACION DE LA RED DE SANEAMIENTO DE LA CALLE LLAVAOR PPOS 2016

22016000911: HONORARIOS PROYECTO ADECUACION DEL POZO Y DE LA RED DE DISTRIBUCION DE AGUA POTABLE, IFS 2016

22016000912: HONORARIOS REDACCION DEL PROYECTO, PAVIMENTACION Y MEJORA DE LA RED VIARIA DE MONTITXELVO, IFS 2016.



Nº Invent.: **1167999** Referencia Catastral: **Varias** Estado: **ACT-2016**

Nombre: **Viales rústicos**

Catastro:

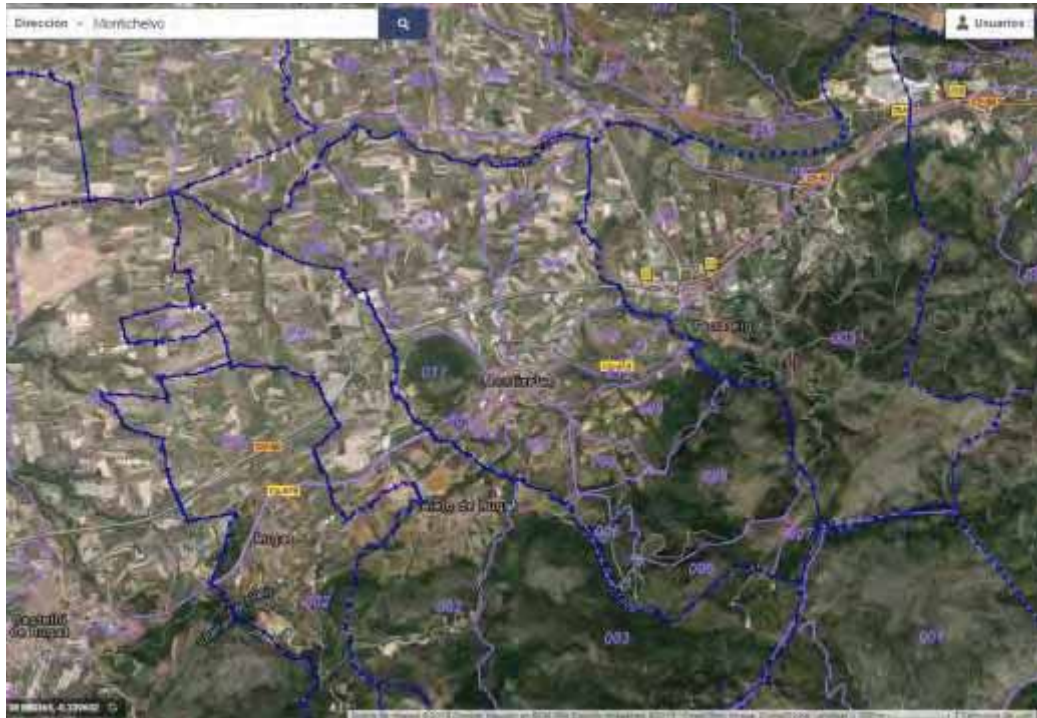

Plano / Foto:





Ayuntamiento de MONTITXELVO

ACTUALIZACIÓN del Inventario General de Bienes y Derechos
Referido al 31 de Diciembre de 2016 (del 01/01/2016 al 31/12/2016)

Bienes Inmuebles (Epigrafe 1º)

Bienes Inmuebles - Fichas

Situación: Varios

Naturaleza: Rústica

Tipo: Camino

Ficha del Inventario: **7999**

Superficie del solar (m2):

Superficie construida (m2): 0,00

Alturas: 0

Linderos: No aplicable

Dominio: **USO PÚBLICO**

PGCP: **2120 Infraestructuras (Rústicas)**

Características - Estado: Inversiones realizadas en viales urbanos

Aprovechamiento:

Datos de Titularidad y del Registro de la Propiedad :

Destino: Caminos rústicos de uso público.

Acuerdo:

Derechos reales a favor: Ninguno

Derechos personales: Ninguno

Derechos reales que gravan: Ninguno

Frutos y rentas:

Valor Cat. Suelo:

Valor Cat. Constr.:

Valor Catastral:

Año de adquisición:

Coste de adquisición:

Fecha de realización del Inventario: **31/12/2016**

Fecha de ALTA en Inventario: 31/12/2016

Valor en €/m2:

Valor de ALTA en Inventario:

2.499,44 €

Fecha de BAJA en Inventario:

Valor obtenido en la BAJA de Inventario: **0,00 €**

Signatura - Archivo:

Incidencia:

Observaciones:

INVERSIONES REALIZADAS EN VIALES RÚSTICOS.
Correspondientes a los N°s de Referencia contable ...
22016000361: PROYECTO DE ACTUACION PARA LA PREVENCION DE INCENDIOS FORESTALES EN LE PARAJE NATURAL PENYES ALBES
22016000362: VISADO DEL PROYECTO DE ACTUACION PARA LA PREVENCION DE INCENDIOS PARAJE NATURAL PENYES ALBES
22016000365: MEMORIA PLAN DE AYUDAS DE LA AGENCIA VALENCIANA DE TURISMO, ADECUACION DE RED DE SENDEROS DE MONTITXELVO
22016000366: PLAN DE AYUDAS INVERSIONES TURÍSTICAS PATRONATO DE TURISMO, MEMORIA VALORADA
22016000580: LEVANTAMIENTO TOPOGRÁFICO TOSSAL DEL ACMINO CORRAL DEL POCOVÍ
22016000583: HONORARIOS REDACCIÓN PROYECTO Y EBSS, PLAN DE CAMINOS Y VIALES DIPUTACION

Ayuntamiento de Montixelvo

Actualización del Inventario de Bienes y Derechos referido al 31 de Diciembre de 2016



Epígrafe 1º
Bienes Inmuebles
(INCIDENCIAS)



Ayuntamiento de MONTITXELVO

Inventario General de Bienes y Derechos
Referido al 31 de diciembre de 2016

Bienes Inmuebles

INCIDENCIAS - Listado número de Bienes

Nº Inv.	Nombre de la finca	Referencia Catastral	Tipo	Situación	Observaciones	Incidencia
1100008	Polideportivo (Solar)	0781209YJ3008B0001BS	Solar	CL PINTOR SOROLLA 25(B)	No estaba en Inv-2005. Actualmente es parte del Polideportivo y debería corregirse el catastro para incluirla como superficie del mismo. No identificada la finca registral que le corresponde. Corregir el catastro para incluir este área en la superficie del polideportivo. Modificar el Registro de la Propiedad para reflejar la superficie correcta actualmente usada.	Registro y catastro
1101002	Ayuntamiento	0982401YJ3008D0001FU	Edificación	PZ CERVANTES 6	Existen dos fincas registrales para un único edificio ya que incluye también el antiguo solar perteneciente a la finca 889 del Registro de la propiedad de Albaida (T:228; L:7; F:191; I:1º; 25-03-54). Modificar el Registro de la Propiedad para que conste como una única finca, con los metros que le correspondan.	Mod. Registro
1101004	Centro Socio Cultural	0782126YJ3008B0001TS	Edificación	CL ESCOLES 20 y Avda. Constitución 33.	El valor catastral de la Construcción en el Padrón IBI de Urbana es muy bajo. Debería actualizarse de acuerdo con la construcción realizada. Cedido el uso de Planta Baja a la Unión Musical de Montixelvo. Incluye OBRA ACONDICIONAMIENTO CENTRO SOCIO CULTURAL. RESOLUCIÓN 157/2010, Obras en sociedades musicales, HONORARIOS DEL PROYECTO REHABILITACIÓN AUDITORIO, y MEJORA LOCAL DE LA MÚSICA AÑO 2006	Mod. Catastro
1101005	Centro de Higiene	0781210YJ3008B0001WS	Edificación	CL PINTOR SOROLLA 25	Incluye PAGO CERTIFICACIÓN Nº 2 OBRA PIP: REFORMA FACHADA CONSULTORIO MÉDICO. 2º ANUALIDAD. No identificada la finca registral que le corresponde.	Registrar
1101006	Escuelas Públicas	0781207YJ3008B0001WS	Edificación	CL ESCOLES 15	Solo existen escrituras del solar adquirido en 1949. Debería registrarse la obra nueva realizada con los datos de construcción actuales	Mod. Registro



Ayuntamiento de MONTITXELVO

Inventario General de Bienes y Derechos
Referido al 31 de diciembre de 2016

Bienes Inmuebles

INCIDENCIAS - Listado número de Bienes

Nº Inv.	Nombre de la finca	Referencia Catastral	Tipo	Situación	Observaciones	Incidencia
1101009	Manatial del Molí	0003D0200YJ30E0001RY	Edificación	PL GRAL DISEMINADOS 4	Es el Manatial del Molí de agua potable y tiene una pequeña caseta que lo cubre. Se encuentra dentro del Polígono 8, parcela 23, al sur de la Zona recreativa EL MOLL. No identificada la finca registral que le corresponde. Proceder a su Registro de la Propiedad.	Registro
1101010	Pozo de la Mollana o de la Sierra	0007D0100YJ30E0001GY	Edificación	PL GRAL DISEMINADOS 6	Se encuentra dentro del Polígono 6, parcela 2. No identificada la finca registral que le corresponde aunque la parcela donde se ubica sí que está registrada. Debería registrarse como tal, ya que tiene referencia catastral independiente de la parcela	Registro
1101011	Depósito de Agua	0016C0400YJ30G0001XQ	Edificación	PL GRAL DISEMINADOS 18	Se encuentra dentro del Polígono 17 parcela 40 y hay otro depósito redondo al lado que no tiene referencia propia y debería tenerla. Corregir el catastro para incluir dentro de esta referencia los dos depósitos existentes. Según mediciones: • Sup. Construida depósito redondo más caseta anexa de control: 82 m2. • Sup. Construida del depósito cuadrado más caseta anexa de control: 160 m2. • Superficie vallada total: 450 m2 No identificada la finca registral que le corresponde. Proceder a su Registro de propiedad como tal.	Catastro y Registro
1101012	Arqueta de Registro	0016C0800YJ30G0001SQ	Edificación	PL GRAL DISEMINADOS 26	Se encuentra dentro del Polígono 3 parcela 132, al sur del pueblo, junto al camino que va a la Depuradora hacia el río, un poco mas debajo de ésta. Debíó ser una arqueta de registro cuando la depuradora desaguaba hacia el Río. Hoy no existe como tal. Corregir el catastro para darlo de baja como referencia catastral, o de lo contrario, identificarlo y Proceder a su Registro de propiedad	Catastro y Registro



Ayuntamiento de MONTITXELVO

Inventario General de Bienes y Derechos
Referido al 31 de diciembre de 2016

Bienes Inmuebles

INCIDENCIAS - Listado número de Bienes

Nº Inv.	Nombre de la finca	Referencia Catastral	Tipo	Situación	Observaciones	Incidencia
1101014	Caseta de Captación de agua	0023C0300YJ30G0001PQ	Edificación	PL GRAL DISEMINADOS 50	Se encuentra dentro del Polígono 9 parcela 153, junto al Cami del Molí, al este de la Zona Recreativa El Molí. Es una caseta de captación de agua y Tiene 2 plantas con una superficie construida de 24 m2. Coste de construcción de la caseta en 1987: 810.822 ptas No identificada la finca registral que le corresponde. Corregir el catastro para indicar los m2 construidos y Proceder a su Registro de propiedad como tal.	Registro
1101016	Bomba E.D.A.R.	46177A003001340000RZ	Edificación	Polígono 3 Parcela 134, subparcela F	Aparece en el Inventario de 2005, sin detalles de ubicación. Es la antigua estación depuradora, ahora convertida en zona de bombeo de aguas residuales hacia la E.D.A.R. Catastralmente corresponde a la subparcela f de la referencia 46177A003001340000RZ con una superficie construida de 195 m2. Corregir el catastro para asignarle una referencia catastral y su correspondiente cartografía y datos catastrales, poniendo al Ayto como titular y proceder a su Registro de Propiedad	Catastro y registro
1103003	BARRANC COLLADO	46177A005000020000RQ	Parcela	Polígono 5 Parcela 2	No aparece en el Padrón IBIR-2010 del Ayuntamiento, aunque si en el Inventario de 2005. Tampoco está identificada en los bienes registrales. Está a nombre del Estado, M. Economía, H. Y Patrimonio. Corregir el catastro para poner al Ayto como titular de la misma, y registrarla a su nombre.	Catastro y registro
1103004	BARRANC COLLADO	46177A005000080000RO	Parcela	Polígono 5 Parcela 8	Según el Padrón de Rústica del Ayuntamiento, la superficie es de 3.749 m2, aunque en el Inventario de 2005 figura con 2.950 m2. No identificada la finca registral. Proceder a su Registro de propiedad y corregir el catastro si procede.	Catastro y registro
1103011	NEVERA	46177A008000460000RS	Parcela	Polígono 8 Parcela 46	Según el Padrón de Rústica del Ayuntamiento, la superficie es de 3.898 m2, aunque en el Inventario de 2005 figura con 5.350 m2. No identificada con ninguna finca registral.	Registro



Ayuntamiento de MONTITXELVO

Inventario General de Bienes y Derechos
Referido al 31 de diciembre de 2016

Bienes Inmuebles

INCIDENCIAS - Listado número de Bienes

Nº Inv.	Nombre de la finca	Referencia Catastral	Tipo	Situación	Observaciones	Incidencia
1103014	SERRA	46177A008000500000RZ	Parcela	Polígono 8 Parcela 50	Según el Padrón de Rústica del Ayuntamiento, la superficie es de 47.315 m2, aunque en el Inventario de 2005 figura con 61.500 m2. No identificada con ninguna finca registral.	Registro
1103015	RACO	46177A009000180000RJ	Parcela	Polígono 9 Parcela 18	Aparece en el Padrón de Rústica del Ayuntamiento, aunque no en el Inventario de 2005. No identificada con ninguna finca registral.	Registro
1103018	TOSAL de la Creueta	46177A017000960000RE	Parcela	Polígono 17 Parcela 96	Según el Padrón de Rústica del Ayuntamiento, la superficie es de 62.741 m2, aunque en el Inventario de 2005 figura con 113.500 m2, y en el Registro de la Propiedad con 113.066 m2. Parece ser que la superficie catastral se obtiene a partir de la ortofoto y no contempla la altura de la montaña. Corregir el catastro para asignarle la superficie que le corresponde.	Catastro
8101017	Solar de la E.D.A.R. (Paraje: Llibey)	0012C0600YJ30G001xx	Edificación	Antiguo Polígono 12, Parcela 127	Terrenos adquiridos para la construcción de la E.D.A.R., construida por la Diputación de Valencia. La parcela indicada en el Inventario de 2005, Nº 24, era incorrecta. Cedidos en USO el 10-06-1997 a la Diputación de Valencia por un periodo de 25 años, prorrogables por periodos de tres años. Corregir el catastro para asignarle una referencia urbana completa con su correspondiente cartografía.	Catastro



Ayuntamiento de MONTITXELVO

Inventario General de Bienes y Derechos
Referido al 31 de diciembre de 2016

Bienes Inmuebles

INCIDENCIAS - Listado número de Bienes

Nº Inv.	Nombre de la finca	Referencia Catastral	Tipo	Situación	Observaciones	Incidencia
---------	--------------------	----------------------	------	-----------	---------------	------------

Número total de Bienes Inmuebles con incidencias:

18 Registros

NOTA:

Consultad detalles en la ficha impresa correspondiente de cada bien inmueble, o mejor directamente en el fichero de recopilación de fichas con incidencias que se encuentra en el CD entregado (pero que no se entrega impreso) :

...\\4-Incidencias\REI_18_Bienes Inmuebles_Incidencias_Fichas.pdf



Epígrafe 7º
Bienes Muebles
No incluidos en otros epígrafes

(Listado por Nº de Inventario)



Ayuntamiento de MONTITXELVO

ACTUALIZACIÓN del Inventario General de Bienes y Derechos
Referido al 31 de Diciembre de 2016 (del 01/01/2016 al 31/12/2016)

Bienes Muebles
No incluidos en otros epígrafes
(Epígrafe 7º)
Listado por Nº de Inventario

No-Inv	Uds	Tipo Bien	Descripción	Foto	Ubicación PGCP	€/ud. Estado Valor €
7160001	9	Mobiliario General	MESA COLECTIVIDADES RESINA PLEGABLE 75 x 180 Recta		04001 Centro Socio Cultural - Planta Bª - Auditorio	47,43 € ALTA
<i>Proveedor:</i> MANUFACTURAS VERVI S.L.						
<i>Comentarios:</i> Nº de Referencia: 22016000640.						
7160002	10	Mobiliario General	Sillón modelo MAREY Blanco marcado DIPUTACIÓN		04001 Centro Socio Cultural - Planta Bª - Auditorio	10,56 € ALTA
<i>Proveedor:</i> MANUFACTURAS VERVI S.L.						
<i>Comentarios:</i> Nº de Referencia: 22016000640.						
7160003	1	Mobiliario General	Carpa de 3x3 m rotulada con el logo del Ayuntamiento en las cuatro caras.		04102 Centro Socio Cultural - Planta 2ª - Centre Interpretació	348,48 € ALTA
<i>Proveedor:</i> ALEJANDRO BARBER GIL						
<i>Comentarios:</i> Nº de Referencia: 22016000790.						

Número total de Elementos en Base de Datos:	3 Registros
Número Total de Bienes Muebles inventariados:	20
Valor total de Bienes Muebles inventariados:	881,00 €



Epígrafe 7º
Bienes Muebles
No incluidos en otros epígrafes

(Listado por Tipo de Bien)



Ayuntamiento de MONTITXELVO

ACTUALIZACIÓN del Inventario General de Bienes y Derechos
Referido al 31 de Diciembre de 2016 (del 01/01/2016 al 31/12/2016)

Bienes Muebles

No incluidos en otros epígrafes

(Epígrafe 7º)

Listado por Tipo de Bien

No. Inv.	Uds	Bien	Descripción	Estado	Valor en €
Mobiliario General					
7160001	9	Mesa plegable	MESA COLECTIVIDADES RESINA PLEGABLE 75 x 180 Recta	ALTA	426,89 €
7160002	10	Silla de resina	Sillón modelo MAREY Blanco marcado DIPUTACIÓN	ALTA	105,63 €
7160003	1	Carpa	Carpa de 3x3 m rotulada con el logo del Ayuntamiento en las cuatro caras.	ALTA	348,48 €
Resumen por Tipo de Bien = Mobiliario General (3 registros de detalle)				No. de Unidades:	20
				Suma en Valor:	881,00 €

Suma total de Bienes Muebles no incluidos en otros epígrafes:

20

Valor total de Bienes Muebles no incluidos en otros epígrafes:

881,00 €

Ayuntamiento de Montixelvo

Actualización del Inventario de Bienes y Derechos referido al 31 de Diciembre de 2016



Epígrafe 7º
Bienes Muebles
No incluidos en otros epígrafes

(Listado por Ubicación)



Ayuntamiento de MONTITXELVO

ACTUALIZACIÓN del Inventario General de Bienes y Derechos
Referido al 31 de Diciembre de 2016 (del 01/01/2016 al 31/12/2016)

Bienes Muebles
No incluidos en otros epígrafes
(Epigrafe 7º)

Listado por Ubicación

No. Inv.	Uds	Bien	Descripción	Estado	Valor en €
04001			Centro Socio Cultural - Planta Bª - Auditorio		
7160001	9	Mesa plegable	MESA COLECTIVIDADES RESINA PLEGABLE 75 x 180 Recta	ALTA	426,89 €
7160002	10	Silla de resina	Sillón modelo MAREY Blanco marcado DIPUTACIÓN	ALTA	105,63 €

Resumen de la Ubicación: **Centro Socio Cultural - Planta Bª - Auditorio**

Número de Registros = 2

No. de Unidades = 19

Valor Total: **532,52 €**

04102 Centro Socio Cultural - Planta 2ª - Centre Interpretació Turisme

7160003	1	Carpa	Carpa de 3x3 m rotulada con el logo del Ayuntamiento en las cuatro caras.	ALTA	348,48 €
---------	---	-------	---	------	----------

Resumen de la Ubicación: **Centro Socio Cultural - Planta 2ª - Centre Interpretació Turisme**

Número de Registros = 1

No. de Unidades = 1

Valor Total: **348,48 €**

Suma total de Bienes Muebles no incluidos en otros epígrafes:

20

Valor total de Bienes Muebles no incluidos en otros epígrafes:

881,00 €



Epígrafe 7º
Bienes Muebles
No incluidos en otros epígrafes
(Listado por cuenta del PGCP)



Ayuntamiento de MONTITXELVO

ACTUALIZACIÓN del Inventario General de Bienes y Derechos
Referido al 31 de Diciembre de 2016 (del 01/01/2016 al 31/12/2016)

Bienes Muebles
No incluidos en otros epígrafes
(Epigrafe 7º)
Listado por Cuenta del PGCP

<i>Nº</i>	<i>Uds Bien</i>	<i>Descripción</i>	<i>Estado</i>	<i>Ubicación</i>	<i>Valor</i>
Cuenta del PGCP: 2160		Mobiliario General			
7160001	9 Mesa plegable	MESA COLECTIVIDADES RESINA PLEGABLE 75 x 180 Recta	ALTA	04001	426,888
7160002	10 Silla de resina	Sillón modelo MAREY Blanco marcado DIPUTACIÓN	ALTA	04001	105,633
7160003	1 Carpa	Carpa de 3x3 m rotulada con el logo del Ayuntamiento en las cuatro caras.	ALTA	04102	348,48
Resumen de la cuenta PGCP = 2160 (3 registros)			Total Uds: 20	Total Valor:	881,00 €

Número total de Bienes Registrados:

3 Registros

Suma total de Unidades registradas:

20 Uds

Valor total de los Bienes Muebles registrados:

881,00 €

Ayuntamiento de Montixelvo

Actualización del Inventario de Bienes y Derechos referido al 31 de Diciembre de 2016



PASIVOS

(Listado y valoración)



Ayuntamiento de MONTTIXELVO

Actualización del Inventario de Bienes y Derechos
Referido al 31 de Diciembre de 2016

Pasivos

Listado Numérico

Nº Inv.	Referencia / Descripción	Fecha	Finalidad	Importe inicial	Capital Amortizado	Deuda Pendiente
9160001	2004 / 1 / 767437 PRESTAMO 68.822,33 - AÑO 2004	24/06/2004		68.822,33 €	68.822,33 €	0,00 €
9160002	2006 / 1 / 954246 PRESTAMO 105.093,31 - AÑO 2006	24/06/2004		105.093,31 €	57.082,48 €	48.010,83 €
9160003	2008 / 1 / PMTE08 REINTEGRO LIQUIDACION PARTICIPACION TRIBUTOS AÑO 2008	24/06/2004	REINTEGRO LIQUIDACION PARTICIPACION MUNICIPAL EN LOS TRIBUTOS DEL ESTADO - AÑO 2008	8.365,85 €	4.182,90 €	4.182,95 €
9160004	2009 / 1 / PMTE09 REINTEGRO LIQUIDACION PARTICIPACION TRIBUTOS AÑO 2009	24/06/2004	REINTEGRO LIQUIDACION PARTICIPACION EN LOS TRIBUTOS DEL ESTADO 2009	9.535,68 €	4.767,64 €	4.768,04 €
9160005	2013 / 1 / PMTE13 REINTEGRO LIQUIDACIÓN PMTE 2013	24/06/2004	REINTEGRO LIQUIDACION PARTICIPACION EN LOS TRIBUTOS DEL ESTADO 2009	5.641,19 €	5.336,28 €	304,91 €

Suma total de Pasivos:

57.266,73 €

Ayuntamiento de MONTITXELVO

Actualización del Inventario de Bienes y Derechos referido al 31 de Diciembre de 2016



Final del Tomo I de I

